



Banco de Tokyo-Mitsubishi UFJ Brasil S/A

Treasury Department
Av. Paulista, 1274 – Bela Vista
São Paulo, SP – 01310-925

1. マーケット・レート

| | | | 12月15日 | 12月16日 | 12月19日 | 12月20日 | 12月21日 | Net Chg |
|-----|---------------|-------------|---------|---------|---------|---------|---------|---------|
| 為替 | USD/BRL | Spot | 3.3650 | 3.3870 | 3.3690 | 3.3500 | 3.3300 | -0.0200 |
| | BRL/JPY | Spot | 35.04 | 34.82 | 34.80 | 35.16 | 35.28 | +0.12 |
| | EUR/USD | Spot | 1.0425 | 1.0431 | 1.0403 | 1.0388 | 1.0429 | +0.0041 |
| | USD/JPY | Spot | 117.91 | 117.98 | 117.23 | 117.80 | 117.52 | -0.28 |
| 金利 | Brazil DI | 6MTH(p.a.) | 12.625 | 12.589 | 12.541 | 12.534 | 12.459 | -0.075 |
| | Future | 1Year(p.a.) | 11.772 | 11.733 | 11.681 | 11.685 | 11.626 | -0.059 |
| | On-shore | 6MTH(p.a.) | 2.322 | 2.471 | 2.580 | 2.608 | 2.493 | -0.115 |
| | USD | 1Year(p.a.) | 2.457 | 2.542 | 2.618 | 2.647 | 2.645 | -0.002 |
| 株式 | Bovespa指数 | | 58396 | 58389 | 57111 | 57583 | 57647 | 64 |
| CDS | CDS Brazil 5y | | 297.28 | 293.31 | 290.24 | 286.53 | 282.78 | -3.75 |
| 商品 | CRB指数 | | 190.476 | 191.429 | 191.222 | 190.567 | 190.781 | +0.21 |

* これらはインターバンク市場等におけるブラジル市場終了時のインディケーションです。実際のレート提示は弊社担当アカウント・オフィサーまでお問い合わせ下さい。

2. 主要経済指標

| イベント | 予想 | 実績 | 前回 |
|-----------------------|-------|-------|-------|
| IBGEインフレ率IPCA-15(前月比) | 0.29% | 0.19% | 0.26% |
| IBGEインフレ率IPCA-15(前年比) | 6.69% | 6.58% | 7.64% |
| Federal Debt Total | -- | 3093b | 3033b |
| (米)MBA住宅ローン申請指数 | -- | 2.5% | -4.0% |
| (米)中古住宅販売件数 | 5.50m | 5.61m | 5.57m |
| (米)中古住宅販売件数(前月比) | -1.8% | 0.7% | 1.5% |
| | | | |
| | | | |

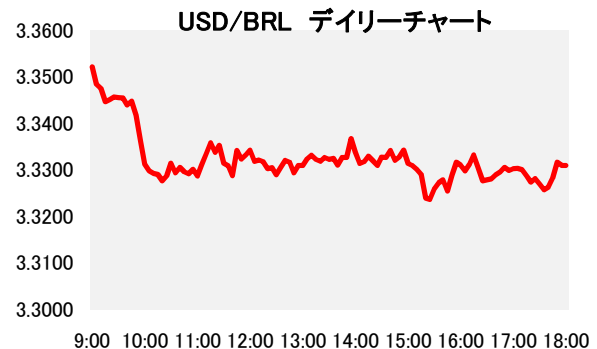

3. 要人コメント

| | |
|----------|------------------------------|
| メイレス伯財務相 | 労働法の簡潔化は重要であり、改革を集中的に分析している。 |
|----------|------------------------------|

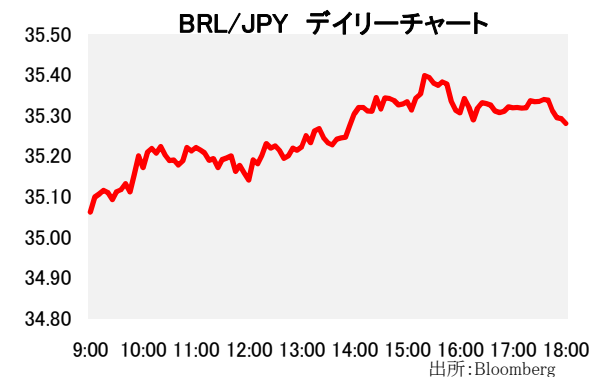

4. トピックス

- 本日のリアルは日中安値となる3.3540で寄り付き。その後大口の資金流入と思しきリアル買いが見られた他、インフレ指数が良好な結果となったこともリアル買いに拍車をかけると3.32台半ばまで反発した。その後リアルは3.3300を中心に小幅に推移した後、引けにかけて本日の高値となる3.3230まで続伸、結局3.3300でクローズした。
- ブラジルIPCA-15インフレ指数は年率で6.58%となり市場予想より0.11%下落した。予想より早くインフレが下落していることから来年のCOPOMは利下げ幅を拡大するとの見方が強まり、先物金利は各期間において0.4%から1.75%まで下落した。

当資料は一般的な情報提供のみを目的として作成されたものであり、特定のお客様のニーズ、財務状況又は投資対象に対応することを意図しておりません。また、当資料は、適用法令上許容される範囲内でのみ利用可能であり、当資料の頒布を制約する法令が存在する地域の方によって利用されることを意図しておりません。当資料内のいかなる情報又は意見も、預金、有価証券、デリバティブ取引その他の金融商品の売買、投資、保有などを勧誘又は推奨するものではありません。資料は信頼できると思われる情報に基づいて作成されていますが、当行はその正確性、適時性、適切性又は完全性を表明又は保証するものではなく、当行、その子会社又は関連会社は、お客様による当資料の利用等に関して生じうるいかなる損害についても責任を負いません。ご利用に関しては、すべて お客様御自身でご判断下さいませう、宜しくお願い申し上げます。また、過去の結果が必ずしも将来の結果を暗示するものではありません。当資料の内容は予告なしに変更することがあり、また、当行、その子会社又は関連会社は、当資料を更新する義務を負っておりません。また、当資料は 著作権法により保護されており、当行の書面による許可なく複製又は第三者、個人顧客もしくは一般投資家への配布をすることはできません。